HAMBURGS WEITERFÜHRENDE SCHULEN IM SCHULJAHR 2026 / 27

Stadtteilschulen **Stadtteilschulen: Schwerpunktschulen**
Gymnasien (Ganztagsschulen besonderer Prägung)
* Gebundene/teilgebundene Ganztagsschule
** Offene Ganztagsschule

Sonderschulen / Förderschwerpunkte:
- Lernen, Sprache, emotionale und soziale Entwicklung
- geistige Entwicklung
- körperliche und motorische Entwicklung
- Bildungszentren für Schülerinnen und Schüler mit Sinnesbeeinträchtigungen

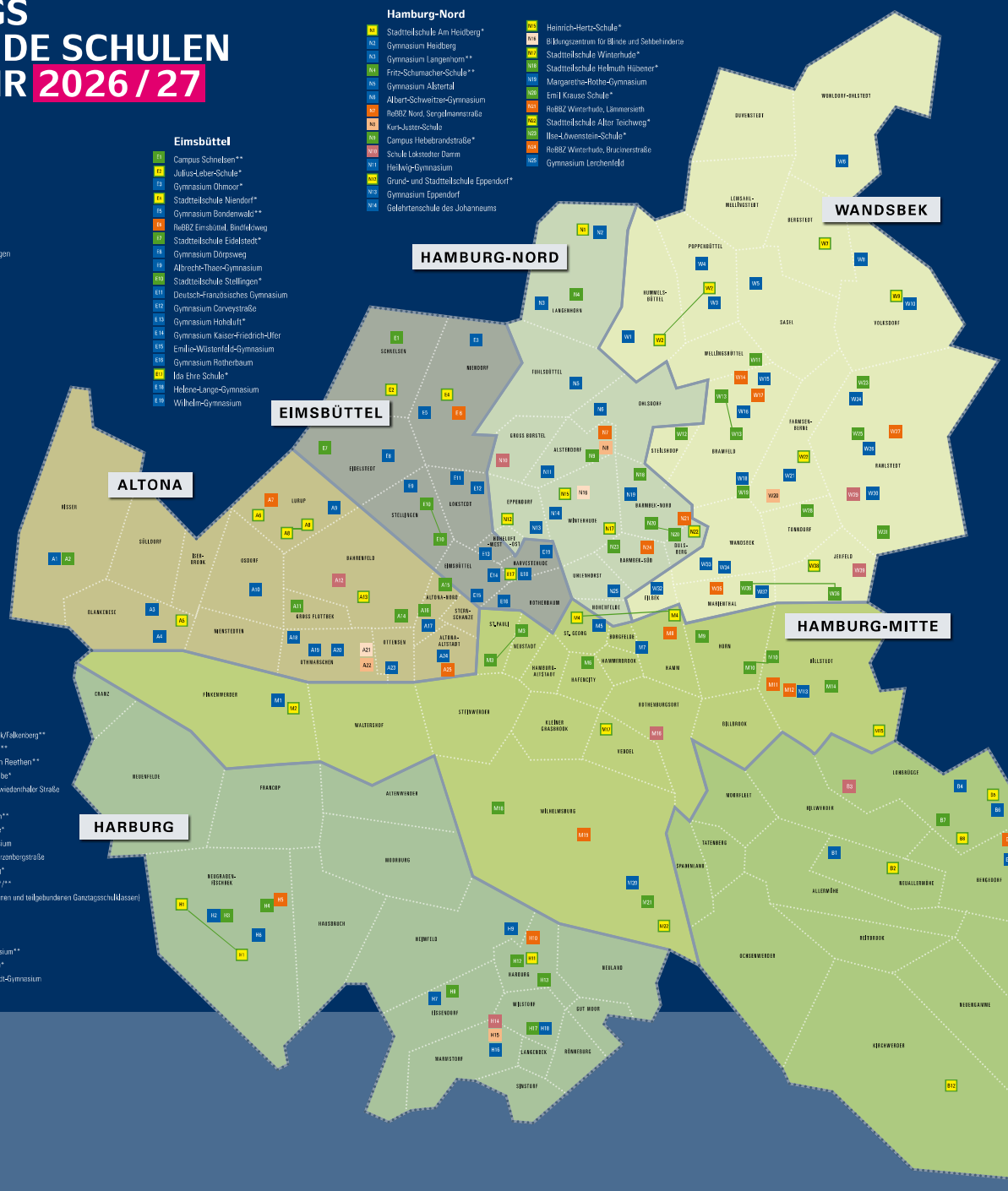

Altona
- A1 Gymnasium Rissen
- A2 Stadtteilschule Rissen**
- A3 Marion Dönhoff Gymnasium
- A4 Gymnasium Blankenese
- A5 Stadtteilschule Blankenese*
- A6 Geschwister-Scholl-Stadtteilschule*
- A7 ReBBZ Altona-West, Böttcherkamp
- A8 Stadtteilschule Lurup*
- A9 Goethe-Gymnasium*
- A10 Lisa-Meitner-Gymnasium
- A11 Stadtteilschule Flottbek*
- A12 Schule Kielkamp
- A13 Esther Bejarano Schule*
- A14 Max-Brauer-Schule*
- A15 Campus Kieler Straße*
- A16 Stadtteilschule Altona*
- A17 Gymnasium Allee
- A18 Christianeum*
- A19 Gymnasium Hochrad
- A20 Gymnasium Othmarschen
- A21 Bildungszentrum für Hören und Kommunikation
- A22 Schule Hirtenweg
- A23 Gymnasium Altona
- A24 Struensee-Gymnasium*
- A25 ReBBZ Altona, Carsten-Rehder-Straße

Eimsbüttel
- E1 Campus Schnelsen**
- E2 Julius-Leber-Schule*
- E3 Gymnasium Ohmoor*
- E4 Stadtteilschule Niendorf*
- E5 Gymnasium Bondenwald**
- E6 ReBBZ Eimsbüttel, Bindfeldweg
- E7 Stadtteilschule Eidelstedt*
- E8 Gymnasium Dörpsweg
- E9 Albrecht-Thaer-Gymnasium
- E10 Stadtteilschule Stellingen*
- E11 Deutsch-Französisches Gymnasium
- E12 Gymnasium Corveystraße
- E13 Gymnasium Hoheluft*
- E14 Gymnasium Kaiser-Friedrich-Ufer
- E15 Emilie-Wüstenfeld-Gymnasium
- E16 Gymnasium Rotherbaum
- E17 Ida Ehre Schule*
- E18 Helene-Lange-Gymnasium
- E19 Wilhelm-Gymnasium

Hamburg-Nord
- N1 Stadtteilschule Am Heidberg*
- N2 Gymnasium Heidberg
- N3 Gymnasium Langenhorn**
- N4 Fritz-Schumacher-Schule**
- N5 Gymnasium Alsterta
- N6 Albert-Schweitzer-Gymnasium
- N7 ReBBZ Nord, Sergelmannsstraße
- N8 Kurt-Juster-Schule
- N9 Campus Hebebrandstraße*
- N10 Schule Lokstedter Damm
- N11 Heilwig-Gymnasium
- N12 Grund- und Stadtteilschule Eppendorf*
- N13 Gymnasium Eppendorf
- N14 Gelahrtenschule des Johanneums
- N15 Heinrich-Hertz-Schule*
- N16 Bildungszentrum für Blinde und Sehbehinderte
- N17 Stadtteilschule Winterhude*
- N18 Stadtteilschule Hellmuth Hübener*
- N19 Margarethe-Rothe-Gymnasium
- N20 Emil Krause Schule*
- N21 ReBBZ Winterhude, Lämmersieth
- N22 Stadtteilschule Alter Teichweg*
- N23 Ilse-Löwenstein-Schule*
- N24 ReBBZ Winterhude, Bracinerstraße
- N25 Gymnasium Lerchenfeld

Wandsbek
- W1 Gymnasium Hummelsbüttel**
- W2 Stadtteilschule Poppenbüttel*
- W3 Carl-von-Ossietzky-Gymnasium
- W4 Heinrich-Heine-Gymnasium
- W5 Gymnasium Oberalster
- W6 Gymnasium Ohlstedt
- W7 Stadtteilschule Bergstedt**
- W8 Gymnasium Buckhorn
- W9 Stadtteilschule Walddörfer**
- W10 Walddörfer-Gymnasium
- W11 Irena-Sendler-Schule*
- W12 Schule am See**
- W13 Stadtteilschule Bramfeld**
- W14 ReBBZ Wandsbek-Nord, Hahnerkamp
- W15 Gymnasium Grootmoor
- W16 Johannes-Brahms-Gymnasium
- W17 ReBBZ Wandsbek-Süd, Heidsücken
- W18 Gymnasium Osterbek
- W19 Stadtteilschule Osterbek**
- W20 Schule Tegelweg
- W21 Gymnasium Farmsen**
- W22 Erich Kästner Schule*
- W23 Stadtteilschule Meiendorf**
- W24 Gymnasium Meiendorf**
- W25 Stadtteilschule Oldenfelde**
- W26 Gymnasium Oldenfelde
- W27 ReBBZ Wandsbek-Nord, Sieker Landstraße
- W28 Gyula Trebitsch Schule Tonndorf*
- W29 Schule Paracelsusstraße
- W30 Gymnasium Rahlstedt
- W31 Grund- und Stadtteilschule Alrahlstedt*
- W32 Gymnasium im Eilbekta
- W33 Matthias-Claudius-Gymnasium**
- W34 Charlotte-Paulsen-Gymnasium
- W35 ReBBZ Wandsbek-Süd, Zitzewitzstraße
- W36 Max-Schmeling-Stadtteilschule*
- W37 Gymnasium Marienthal*
- W38 Otto-Hahn-Schule*
- W39 Schule Beikamp

Hamburg-Mitte
- M1 Gymnasium Finkenwerder
- M2 Stadtteilschule Finkenwerder*
- M3 Stadtteilschule am Hafen*
- M4 Stadtteilschule Hamburg-Mitte*
- M5 Gymnasium Klosterschule*
- M6 Campus HafenCity
- M7 Louise Weiss Gymnasium
- M8 ReBBZ Mitte, Pröbenweg
- M9 Stadtteilschule Horn*
- M10 Brüder-Grimm-Schule*
- M11 ReBBZ Billstedt, Hauskoppelsteig
- M12 ReBBZ Billstedt, Steinfeldtstraße
- M13 Kurt-Körber-Gymnasium*
- M14 Stadtteilschule Öjendorf*
- M15 Stadtteilschule Mümmelmannsberg*
- M16 Schule Marckmannstraße
- M17 Schule auf der Veddel*
- M18 Stadtteilschule Wilhelmsburg*
- M19 ReBBZ Wilhelmsburg, Zeidlerstraße
- M20 Helmut-Schmidt-Gymnasium*
- M21 Nelson-Mandela-Schule im Stadtteil Kirchdorf*
- M22 Schule Stübenhofer Weg*, Grund- und Stadtteilschule

Harburg
- H1 Stadtteilschule Fischbek/Falkenberg**
- H2 Gymnasium Neugraben**
- H3 Stadtteilschule In den Reethen**
- H4 Stadtteilschule Süderelbe*
- H5 ReBBZ Süderelbe, Neuwiedenthaler Straße
- H6 Gymnasium Süderelbe
- H7 Heisenberg-Gymnasium**
- H8 Elisabeth-Lange-Schule*
- H9 Friedrich-Ebert-Gymnasium
- H10 ReBBZ Harburg, Schwarzenbergstraße
- H11 Goethe-Schule Harburg*
- H12 Traute-Lafrenz-Schule */**
  (Neugründung, mit offenen und teilgebundenen Ganztagsschulklassen)
- H13 Schule Maretstraße*
- H14 Schule Nymphenweg
- H15 Schule Elbinsel
- H16 Immanuel-Kant-Gymnasium**
- H17 Lessing-Stadtteilschule*
- H18 Alexander-von-Humboldt-Gymnasium

Bergedorf
- B1 Gymnasium Allermöhe
- B2 Cretel-Bergmann-Schule*
- B3 Schule Weidemoor
- B4 Gymnasium Bornbrook
- B5 Stadtteilschule Lohbrügge*
- B6 Gymnasium Lohbrügge
- B7 Stadtteilschule Richard-Linde-Weg*
- B8 Stadtteilschule Bergedorf*
- B9 ReBBZ Bergedorf, Reinbeker Redder
- B10 Hansa-Gymnasium Bergedorf
- B11 Luisen-Gymnasium Bergedorf
- B12 Stadtteilschule Kirchwerder**
- B13 Bille-Gymnasium
  (Neugründung mit offenen Ganztagsschulklassen)
- B14 Schule Leuschnerstraße
  (Neugründung der Stadtteilschule in 2026)

GESTALTUNG CARSTEN THUN

STAND 18. 10. 2025

Hamburg